



TRAIN DEVIE

EDUCAZIONE, FORMAZIONE E INNOVAZIONE SOCIALE



INDICE

1	Chi siamo
2	I nostri valori
3	I nostri partner
4	Le aree della Cooperativa
6	L'Area Educativa e i suoi servizi
12	Il nostro impatto
13	Dicono di noi
14	Contatti



"Facciamo quello che siamo"

Fondata nel **2013**, Cooperativa Centro Train de Vie opera a Padova da ormai **più di dieci anni**. La Cooperativa è composta da un gruppo di professionisti con competenze diverse, ma tutti motivati dallo stesso obiettivo: il **benessere** e la **salute** della **persona**, della **famiglia** e della **comunità**.

Centro Train de Vie lavora prevalentemente in équipe **multidisciplinari**, al fine di favorire **l'ibridazione** e la contaminazione delle diverse competenze di ogni componente del gruppo per generare **soluzioni innovative** e aderenti alle **necessità** rilevate.

La Cooperativa crede fermamente nel lavoro di **rete** e sperimenta da anni modelli d'intervento nell'ambito educativo e dello sviluppo del **territorio**, facendo **interagire** pubblico, privato e terzo settore.

I NOSTRI VALORI



Centralità
della **persona**



Attenzione al
territorio e alle
comunità

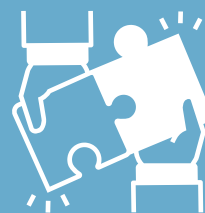

Approccio
flessibile,
integrato ed
efficace



Cura delle relazioni
umane e
trasparenza

I NOSTRI PARTNER



Comune di Padova



Comune di Tribano



Comune di Bagnoli



Comune di Noventa Padovana



AFP

Alleanze per la Famiglia
città di Padova

P.A.



UNIVERSITÀ
DEGLI STUDI
DI PADOVA



Istituto Comprensivo
di Legnaro



ISTITUTO COMPRENSIVO
STATALE LOZZO ATESTINO



ISTITUTO COMPRENSIVO
III DI PADOVA BRIOSCO
Padova



**ENTI
FORMATIVI**



Fondazione
Cassa di Risparmio
di Padova e Rovigo



Centro Servizio
Volontariato
di Padova
e Rovigo



Cooperativa
PROGETTO NOW



Casa Priscilla
ODV



LA BOTTEGA
DEI RAGAZZI
COOPERATIVA SOCIALE ONLUS



enars
enzima attivo per reti di significati

**TERZO
SETTORE**



making science
THE DIGITAL ACCELERATION COMPANY®

AZIENDE



EDUCATIVA

FORMAZIONE

INNOVAZIONE SOCIALE

PROGETTAZIONE E R&S

TRAIN DE VIE FACTORY

LE AREE DELLA COOPERATIVA



TRAIN DEVIE

AREA EDUCATIVA

AREA EDUCATIVA

Dalle statistiche stilate dalle istituzioni sanitarie in Italia, il **disagio mentale** tra i giovani è un **fenomeno in crescita** da oltre vent'anni e ha subito una drastica impennata durante e dopo la pandemia di Covid 19.

Fin dalla sua costituzione, Centro Train de Vie ha sviluppato servizi educativi rivolti principalmente a **minori** e **famiglie** in difficoltà e/o con **disagio psicologico**, con lo scopo di dare una **risposta concreta** a tale fenomeno, anche grazie al coinvolgimento dei soggetti che operano nei **diversi contesti** di vita dei giovani: casa, scuola, reti familiari, amicali, territoriali e istituzionali di riferimento.

Ogni progetto viene sviluppato e monitorato da un'**équipe interdisciplinare** che analizza attentamente i bisogni e le risorse specifiche di ogni minore, creando **soluzioni su misura**. Ci rivolgiamo a **privati, privato sociale** e **istituzioni sanitarie** e i servizi che offriamo sono differenziati ed innovativi, per affrontare le sfide complesse della società contemporanea.



70
minori coinvolti



45
scuole coinvolte



17
educatori

S.E.D. SERVIZI EDUCATIVI DOMICILIARI

Questo servizio educativo si svolge direttamente presso il **domicilio** dei giovani.

Ci prendiamo cura di ragazzi tra i **12 e i 18 anni**, che manifestano disagio, ansia e **difficoltà** nella vita **familiare** e **scolastica**.



L'attivazione del servizio avviene in collaborazione con diversi attori del territorio, come scuole, istituzioni pubbliche e famiglie. Dopo un'attenta analisi e dialogo con i soggetti coinvolti, sviluppiamo un **progetto esistenziale personalizzato** che si concentra sulla cura delle **relazioni**, la costruzione di **autonomia** e il miglioramento del rapporto dei giovani con la **scuola**.

L'obiettivo è offrire un servizio che vada oltre l'istruzione tradizionale, promuovendo un **approccio integrato** che coinvolga tutta la **comunità educante**, aiutando i giovani a superare le sfide del presente e per la costruzione di un futuro appagante.

TEAM DIMISSIONI PROTETTE



Dal 2021 al 2023, abbiamo co-progettato e realizzato in collaborazione con il reparto di **Neuro Psichiatria Infantile** dell'Azienda Ospedaliera di Padova, l'**Università degli Studi di Padova** e **CORIS** (Consortio per la Ricerca Sanitaria), il progetto "Team per le Dimissioni Protette".

Il nostro team, composto principalmente da professionisti con competenze educative e psico-educative, ha lavorato in **sinergia** con medici e altre figure locali per fornire un **sostegno** ai **ragazzi** e alle loro **famiglie** durante il **periodo post-dimissione ospedaliera**. L'obiettivo era **ridurre** il rischio di **ricadute** e **ospedalizzazioni**, aiutandoli a **reinserirsi** gradualmente nei loro ambienti di vita, come quello scolastico, extra-scolastico, amicale ecc.

Questo servizio risponde ad un fenomeno crescente e complesso: sempre più minori presentano fragilità cliniche significative, per le quali **non esistono ancora soluzioni** diffuse e strutturate.

L'importanza e l'innovatività di questa iniziativa sono state riconosciute da **Banca d'Italia**, che ha contribuito con un finanziamento alla sua realizzazione.



AULA STUDIO e BINARI DI STUDIO

L'Aula Studio è un servizio educativo dedicato a ragazzi e ragazze **dai 14 ai 18 anni**, che incontrano **difficoltà** nel mantenere una continuità nello studio. Questi giovani spesso **mancano** di un **approccio personale** allo studio e, a causa di **motivazioni** profondamente **emotive**, dimostrano **scarso interesse** per la scuola non solo come luogo di apprendimento, ma anche di socializzazione.

L'obiettivo principale del nostro servizio è aiutare i giovani a scoprire l'importanza dell'apprendimento **per la propria crescita personale**. Lavoriamo a stretto contatto con la **scuola** e collaboriamo con altri professionisti, come gli **psicoterapeuti**, per creare un ambiente **stimolante** che favorisca il loro benessere.

L'Aula Studio non riguarda solo lo studio in sé. È un luogo dove i ragazzi possono **scoprire se stessi** lungo il percorso e sviluppare **relazioni significative** con i propri pari. Oltre all'Aula Studio per gli studenti delle scuole superiori, offriamo anche il servizio **"Binari di studio"** per gli studenti delle scuole secondarie di primo grado.

Le Vele è un servizio educativo che ha come obiettivo principale il **reinserimento scolastico** dei ragazzi dai **14 ai 18 anni** che manifestano un forte **rifiuto verso la scuola** e **ritiro sociale**, trovandosi spesso ad affrontare problemi come **ansia, fobie, disturbi dell'umore e dipendenze**.

In un ambiente accogliente e **privo di giudizio**, i giovani vengono coinvolti in laboratori e attività di socializzazione mirate a trasformare il loro approccio allo studio, rendendolo un percorso di **scoperta e crescita personale**.

Qui, i ragazzi possono superare le barriere emotive e affrontare le sfide che li hanno allontanati dalla scuola, supportati da un team di professionisti che si occupa di creare un ambiente stimolante e di fornire un **sostegno personalizzato**.

Grazie a un approccio **empatico** ed **innovativo**, il servizio offre un'opportunità di crescita, aiutando i ragazzi a riscoprire la gioia dell'apprendimento e a riacquistare **fiducia** in se stessi e nelle proprie **capacità**, per **costruire un futuro migliore**.

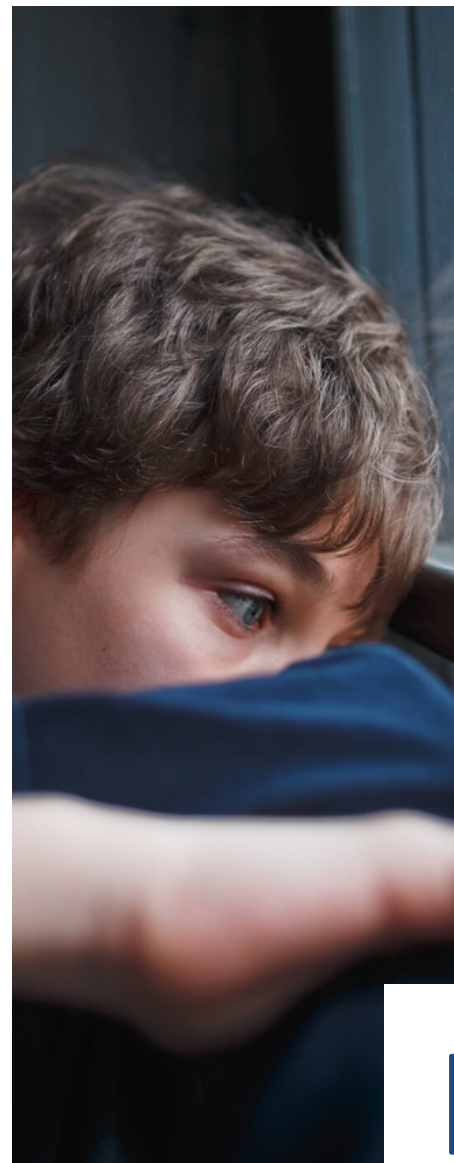

LE VELE

GRUPPI DI SOCIALIZZAZIONE

Grazie al lavoro svolto all'interno dei nostri servizi, abbiamo notato un fenomeno che accomuna tutti i ragazzi che seguiamo: la **mancaanza di relazioni amicali profonde e significative**.

Consci dell'importanza fondamentale di queste esperienze per lo sviluppo e la crescita, in un periodo di **transizione** come l'adolescenza, abbiamo ideato una serie di **laboratori** diversificati, **per aiutare i giovani a entrare in contatto gli uni con gli altri**.

"**The Station**" è il progetto all'interno del quale realizziamo tali attività, che includono proiezioni **cinematografiche** seguite da **dibattiti**, **cene** condivise, **laboratori creativi**, come quelli di storytelling, di fotografia, e molto altro.

In questo contesto, le attività laboratoriali rappresentano uno strumento per favorire la costruzione di relazioni: i nostri educatori offrono ai ragazzi uno spazio **sicuro e stimolante** in cui esplorare, sperimentare e **connettersi** in modo autentico, sviluppando legami d'**amicizia** che possano andare oltre i laboratori stessi e contribuiscano al **benessere emotivo** e al processo di **autodeterminazione** di ciascun individuo.

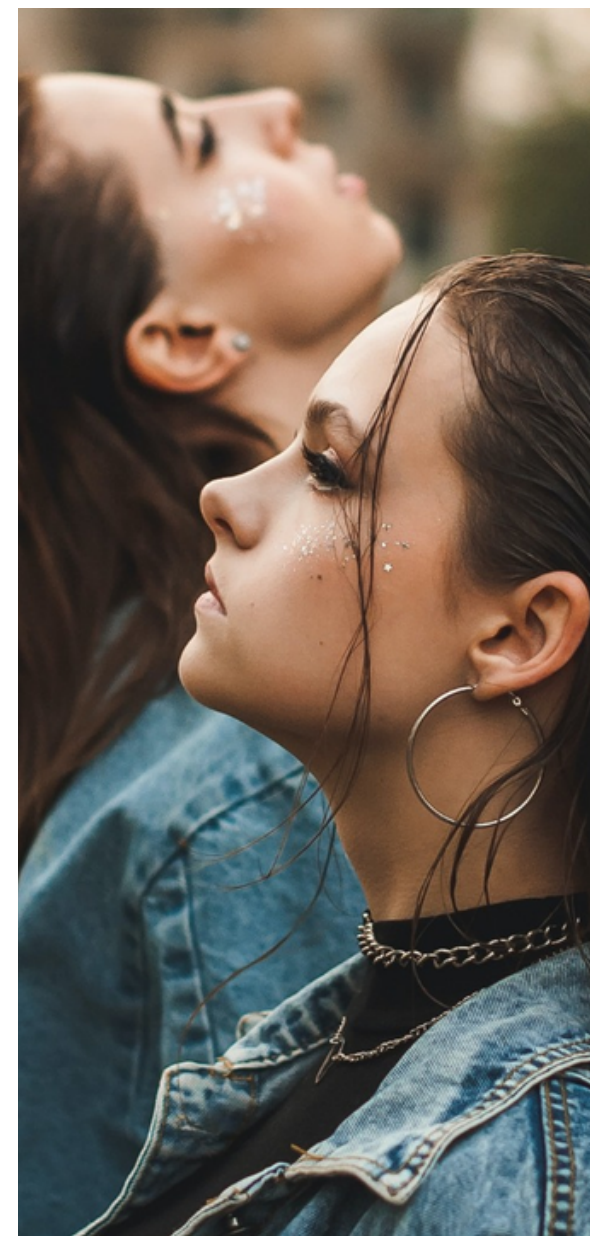

IL NOSTRO IMPATTO NEL 2022



Minori
beneficiari

566



Famiglie
coinvolte

652



Professionisti
coinvolti
(es. insegnanti)

315



Percorsi partecipativi
che coinvolgono il
territorio

23

RASSEGNA STAMPA:

- Bea, Sole e gli altri, recuperati a casa loro (*Vita*, 04.06.2023)
- "Train de Vie", iniziative e progetti per festeggiare i **dieci** anni di attività (*PadovaOggi*, 20.04.2023)
- Padova: week end **trasformativo** per giovani changemakers (agenziagiovani.it, 11.11.2022)
- Torna alla Prandina il **cineforum** dedicato agli adolescenti (*PadovaOggi*, 05.09.2022)
- "The station", otto laboratori estivi e due aule studio per ragazzi adolescenti e preadolescenti (*PadovaOggi*, 07.06.2022)
- Padova. Nasce Prisma, un progetto di **sviluppo di comunità** (*LaPiazzaWeb*, 06.2022)
- Le Vele, il progetto che **riporta a scuola** adolescenti che non riescono a "strappare lungo i bordi" (*PadovaOggi*, 30.11.2021)
- Disagio giovanile e fragilità: la bella storia di Ilia che **ce l'ha fatta** (*PadovaOggi*, 28.04.2022)
- Al centro infanzia "Aquilone" via al Progetto "Benvenuto" (*PadovaOggi*, 03.04.2022)
- Progetto: "Doposcuola digitale": un **aiuto concreto** sia per le famiglie, sia per gli studenti (*PadovaOggi*, 14.04.2020)



PADOVAOGGI

laPiazzaweb
L'informazione locale sempre con te!



**DICONO
DI NOI**

CONTATTI

Nicola Bernardi (presidente)

Telefono: +39 342 550 6980

Mail: presidente@traindevie.it

Elena Nobile (resp. Area Educativa)

Telefono: +39 349 6673758

Mail: elena.nobile@traindevie.it

Indirizzo: Via Delle Scuole, 6 – 35125 Padova

Sito web: www.traindevie.it

www.traindeviefactory.com



Centro Train de Vie



Train de Vie Factory